APPARTAMENTI in ABRUZZO

www.appartamento-mare.it ➔ Appart. al Mare in tutta Italia - migliore Offerta

Appartamento ad Alba Adriatica

Appart. Alba Adriatica — Vacanze in Abruzzo — Offerta **n.1**

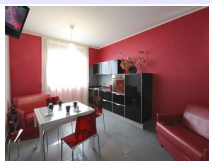

➔ Richiedi info indicando sempre l' Offerta
Utilizza il format di richiesta al seg./ linc
www.levacanzeitaliane.it/prenota.php

Descrizione: Il nostro Residence ad Alba Adriatica, è una elegante struttura residenziale che si affaccia direttamente sul mare, sulla passeggiata e sulla pista ciclabile. Il Resid. rinnovato é composto da 27 appart. tra bilo (max 4 persone), trilo (max 6 persone), trilo Plus (con 2 bagni per max 6 persone) e quadrilocali de Luxe (con 2 bagni per max 8 persone) quasi tutti vista mare, wireless gratuito

Prezzi & Condizioni ➔ Chiedi Info & prenota per tempo

★★★★★ ★★★★★ ★★★★★ ★★★★★

Appartamento a Tortoreto Lido

Appart. Tortoreto Lido — Vacanze in Abruzzo — Offerta **n.2**

➔ Richiedi info indicando sempre l' Offerta
Utilizza il format di richiesta al seg./ linc
www.levacanzeitaliane.it/prenota.php

Descrizione:Gli appartam. (bilo, trilo e quadri) sono dislocati nel giardino ricco di palme e sono arredati in modo fine; gli angoli cottura sono completamente attrezzati di stoviglie, pentole e accessori per cucinare, fornello e frigorifero con sportello congelatore. Completano i servizi la TV satell., il terrazzo o la veranda con vista mare. I bagni realizzati con mosaici in pietra dispongono di box doccia. Aria condizionata in alcuni.

Prezzi & Condizioni ➔ Chiedi Info & prenota per tempo

★★★★★ ★★★★★ ★★★★★ ★★★★★

Appartamento a Giulianova Lido

Appart. Giulianova Lido — Vacanze in Abruzzo — Offerta **n.3**

➔ Richiedi info indicando sempre l' Offerta
Utilizza il format di richiesta al seg./ linc
www.levacanzeitaliane.it/prenota.php

Descrizione Una nuovissima struttura residenziale a **4 Stelle** situata nel cuore di Alba Adriatica, a pochi passi dal mare e da tutte le strutture sportive e commerciali della zona. La struttura dispone di **22 appartamenti** tutti elegantemente arredati ognuno dei quali dotato di balcone, alcuni anche di ampie terrazze con vista mare. A disposizione dei nostri ospiti e compresi nel prezzo del soggiorno **1 Ombrellone e 2 Lettini** sul Lungomare Marconi.

Prezzi & Condizioni ➔ Chiedi Info & prenota per tempo

***** ***** ***** *****

Appartamento a Roseto/Pineto

Appartam. a Roseto Vacanze in Abruzzo Offerta **n.4**

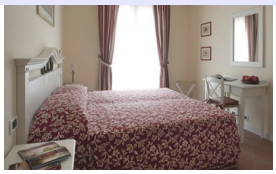

➔ Richiedi info indicando sempre l' Offerta
Utilizza il format di richiesta al seg./ linc
www.levacanzeitaliane.it/prenota.php

Descrizione Tutti gli appartam. a Roseto degli Abruzzi dispongono di ingresso privato e di parcheggio auto riservato. L'ampia piscina all'aperto presenta anche uno spazio per bambini. Il mare si trova a pochi minuti dovre troverete anche il servizio spiaggia con ombrellone e sdraio. 2 tipologie, da 2-4 pers. e da 4-6 persone. Gli appart. del pian terreno si affacciano sulla piscina e dispongono di una camera matrim., salone cucina e bagno con asciugacapelli.

Prezzi & Condizioni ➔ Chiedi Info & prenota per tempo

***** ***** ***** *****

Appartamento a Silvi Marina

Appart. a Silvi Marina Vacanze in Abruzzo Offerta **n.5**

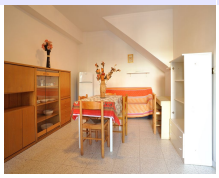

➔ Richiedi info indicando sempre l' Offerta
Utilizza il format di richiesta al seg./ linc
www.levacanzeitaliane.it/prenota.php

Descrizione: Residences completamente recintati con grande parco condominiale direttamente sul mare. Questi complessi rappresentano la soluzione ideale per le famiglie, per i giovani e per chi cerca nella vacanza tranquillità, riposo e nello stesso tempo tante opportunità di svago a pochissima distanza dagli appartamenti..... Monolocali 3 letti - Bilocali 4/5 letti - Trilocali 6/7 letti, con tutti i comfort e servizi per le vs. comodità.

Prezzi & Condizioni ➔ Chiedi Info & prenota per tempo

***** ***** ***** *****

Appartamento a Montesilvano

Appart. a Montesilvano Vacanze in Abruzzo Offerta **n.6**

➔ Richiedi info indicando sempre l' Offerta
Utilizza il format di richiesta al seg./ linc
www.levacanzeitaliane.it/prenota.php

Descrizione Residence, creato nel corso dell'ultimo anno secondo criteri di modernità e comfort, si struttura in bilo di circa 50/55 mq. composti da 2 ambienti: camera matrim. con servizi privati e box doccia, salotto soggiorno con divano letto matrim., angolo cottura con frigorifero, Tv color, telefono, aria condizionata e riscaldam. autonomo, phon, cassaforte e balcone. Gli appartamenti formula Residence accolgono 2, 3 e 4 posti letto.

Prezzi & Condizioni ➔ Chiedi Info & prenota per tempo

***** ***** ***** *****

Appartamento Francavilla al Mare

Appart. Francavilla M. Vacanze in Abruzzo Offerta **n.7**

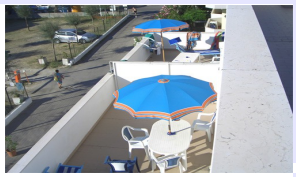

➔ Richiedi info indicando sempre l' Offerta
Utilizza il format di richiesta al seg./ linc
www.levacanzeitaliane.it/prenota.php

Descrizione Appart. che possono ospitare 2/5 pers. tutti composti di angolo cottura, frigo, divano-letto, Tv, camere confortevoli e bagni attrezzati. E' possibile richiedere il servizio di **1° colazione**, all'italiana anche in camera. Magnifica vista mare con un ampio ed attrezzato terrazzo.Il complesso è dotato di ampia ed attrezzata spiaggia: bar ombrelloni, lettini , sdraio per una vac. indimenticabile.

Prezzi & Condizioni ➔ Chiedi Info & prenota per tempo

***** ***** ***** *****

Appartamento a Vasto

Appartam. a Vasto

Vacanze in Abruzzo

Offerta **n.8**

➔ Richiedi info indicando sempre l' Offerta

Utilizza il format di richiesta al seg./ linc

www.levacanzeitaliane.it/prenota.php

Descrizione Appart. costruiti nel 2007, con vista mare e monti, con accesso al mare a 200 m !, le spiaggie di Vasto marina unite a quelle Punta Penna e di S. Salvo marina sono a 2 km. Bellissimo e spazioso terrazzo esterno abitabile con tavolo e sedie. Arredamento completam. nuovo e dotato di condizionatore, lavatrice e TV, posto auto condominiale, possibilita di locazione quindicinala, gli animali non sono ammessi, è vietato fumare all'interno degli appartamenti

Prezzi & Condizioni ➔ Chiedi Info & prenota per tempo

***** ***** ***** *****

Appartamento a Vasto

Appartam. a Vasto

Vacanze in Abruzzo

Offerta **n.9**

➔ Richiedi info indicando sempre l' Offerta

Utilizza il format di richiesta al seg./ linc

www.levacanzeitaliane.it/prenota.php

Descrizione Una struttura nuova e confortevole, sorge nella cont Pagliarelli dell' antica città del Vasto. Per gli amanti della **spiaggia**, in meno di 5 min. si raggiungono le spiagge dell'area protetta di Punta Penna e Punta Aderci. Chi invece ama la spiaggia più confortevole e ricca di servizi allora non può fare a meno di visitare le ormai famose spiagge di **Vasto Marina**. Vicinissima alle **isole Tremiti** permette di organizzare escursioni con rientro in giornata.

Prezzi & Condizioni ➔ Chiedi Info & prenota per tempo

Note: disponiamo di altri Appartam. e tipologie di sistemazioni in tutto l'Abruzzo, non compresi nella presenta Pagina di Offerte. Per ogni Vs. richiesta potete utilizzare i ns. recapiti già segnalati oppure il ns. Format di richiesta informazioni al seg. linc: www.levacanzeitaliane.it/prenota.php