



Appartam. e Case Vacanze - B&B

Ischia: Ischia è un'isola vulcanica del Golfo di Napoli. È nota per le acque termali ricche di minerali. Le sorgenti termali sgorgano presso la spiaggia di Maronti, situata a sud. A est, sul fondale marino della spiaggia di Cartaromana si trovano dei resti romani. La spiaggia si affaccia sul medievale Castello Aragonese, collegato a Ischia da un ponte in pietra. Nelle vicinanze, Palazzo dell'Orologio del XVIII secolo ospita il Museo del Mare, dedicato alla tradizione della pesca di Ischia.

Procida: l'isola è completamente di origine vulcanica, nata dalle eruzioni di almeno quattro diversi vulcani, oggi completamente spenti e in gran parte sommersi. Per modalità di formazione e morfologia, l'isola di Procida si avvicina dunque moltissimo alla zona dei Campi Flegrei, di cui fa geologicamente parte. L'isola è infatti formata principalmente da tufo giallo e per il resto da tufo grigio, con tracce di altri materiali vulcanici quali, ad esempio basalti.



Dörfer und Ferienhäuser - B&B

Ischia: Ischia ist eine Vulkaninsel im Golf von Neapel. Es ist für seine mineralreichen Thermalwasser bekannt. Die Thermalquellen sprudeln am Maronti-Strand im Süden. Im Osten sind römische Überreste auf dem Meeresgrund des Cartaromana Strandes zu finden. Der Strand blickt auf das mittelalterliche Castello Aragonese, das über eine Steinbrücke mit Ischia verbunden ist. In der Nähe befindet sich der Palazzo dell'Orologio aus dem 18. Jahrhundert mit dem Museo del Mare.

Procida: Die Insel ist vollständig vulkanischen Ursprungs, entstanden durch die Eruptionen von mindestens vier verschiedenen Vulkanen, die jetzt vollständig ausgelöscht und größtenteils unter Wasser sind. Aufgrund ihrer Form und Morphologie befindet sich die Insel Procida daher sehr nah an dem Gebiet von Campi Flegrei, das geologisch gesehen ein Teil von. Die Insel besteht in der Tat hauptsächlich aus gelbem Tuffstein und für den Rest aus grauem Tuffstein.



* **Lacco Ameno B&B Villa Raffaella** 320 0247442 villaraffaelaischia@gmail.com

Il B&B "Villa Raffaella" dispone di 5 camere e un mini appartamento, dotate di tutti i comfort, con terrazzo e vista sull'incantevole baia di Lacco Ameno. Il B&B "Villa Raffaella" fa dell'accoglienza uno dei suoi punti di forza e per questo propone soluzioni adatte alle esigenze di tutti gli ospiti. Le camere sono dotate di bagno privato, TV lcd, cassaforte, phon e ventilatore. L'ingresso è indipendente e il rientro in camera è libero. Il B&B dista solo 200 metri dal mare e 100 m. dai mezzi pubblici e dal paese. Servizio navetta gratuito per il parco termale "Negombo",



Carmen Cod. 152Z

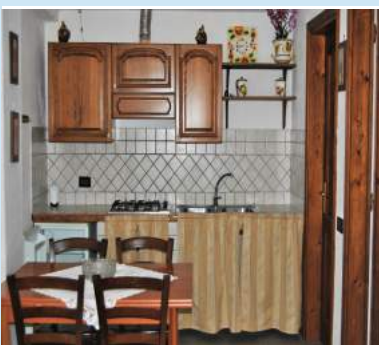

* **Lacco Ameno Villa Raffaella App.** 320 0247442 villaraffaelaischia@gmail.com

Località collinare a pochi passi dal centro ma dove si gode di relax e tranquillità. Gli appartamenti dispongono di camera da letto per due o quattro ospiti e angolo cottura, ampio locale bagno con doccia; terrazzo con solarium, agrumi, alberi da frutto, piscina fuoriterra ed angolo termale. L'arredamento è funzionale, confortevole e curato. L'angolo cottura, completamente attrezzato, sostituisce il servizio di colazione e consente l'autonoma preparazione di qualsiasi pasto. Parcheggio interno gratuito per auto e moto.

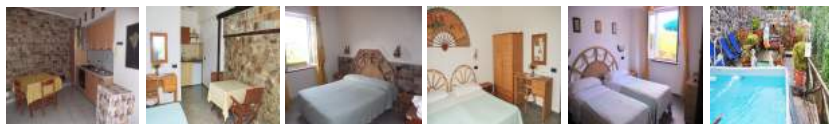

Carmen Cod. 152Z

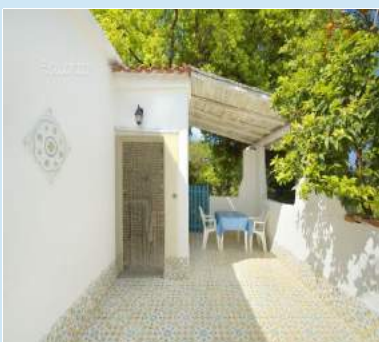

* **Procida Monolocale** tel. 081 8968987 lequerceprocida@hotmail.it

La casa è composta da una camera matrim., bagno e cucina soggiorno con cortile privato recintato. Wi-Fi, Tv, Clima, Phon, Ombrellone, Biancheria e Vecchie Biciclette a disposizione. il costo è di 60 € a notte a persona. Il mare dista 6 minuti a piedi. A 200 m ci sono gli Scogli del faro, Abbiamo un freeshuttle per la Spiaggia di Ciraccio A 900 m c'è la Spiaggia del Postino. Il Porto dista 1600 m.



Valentina Cod. 218G





Villa a Ischia in Affitto

* **Casamicciola T. Attico in Affitto** 338 3494122 giuseppedeluisse@libero.it

Grande attico 90 mq ricco di charme a 5 m. dal mare, con una vista panoramica mozzafiato al centro del lungomare di Casamicciola./ 3 camere da letto con 5 posti letto, piano cottura con grande salotto, uscita diretta su un grande terrazzo davanti alla spiaggia, attrezzato per mangiare all'aperto e prendere il sole in massima privacy. La casa è dotata di tutto per una vacanza comoda e rilassante, 2 bellissime spiagge di sabbia bianca, raggiungibili a piedi in 1 minuto, appena sotto la casa contornano lo scenario rendendo anche superfluo l'uso della macchina.



Giuseppe Cod. 102Z



Villa a Ischia in Vendita

* **Casamicciola T. Villa in VENDITA** 3383494122 giuseppedeluisse@libero.it

Vendesi a Ischia: (Casamicciola Terme) unità immobiliare 5 m. dal mare € 1.250.000. Vendesi in Casamicciola Terme **n.2 appartamenti** fronte mare multimpiego adatti sia per abitazioni che per studi legali e commerciali si vendono anche separatamente! **Primo Piano** composto da 8 vani + accessori + terrazzo coperto mq. 190. **Secondo Piano** a copertura del primo descritto 3 camere da letto, un angolo cottura con sala da pranzo e un bagno, mq. 90, la rimanente quadratura (circa 110 mq.) terrazzi vista mare e vista montagna.



Giuseppe Cod. 102Z



* **Ischia Porto Appartam. Centrale** tel. 338 9535493 avv.alassini@libero.it

La residenza **Alassini** è costituita da ampia camera da letto matrimoniale, cameretta con 3 posti letto, cucina soggiorno con divano e bagno con doccia. Tutti gli ambienti sono disimpegnati da un corridoio-ingresso. Ogni ambiente ha finestra o balcone con affaccio sulla strada e con panorama dei monti e del mare. L'appartamento è centralissimo e munito di tutti i confort (aria condizionata, tv color, lavatrice, stoviglie, biancheria, phon, ferro da stiro, ecc).Sito a pochi passi dal borgo antico di Ischia ponte e dal corso principale. Vicinissimo al mare ed alle terme.



Alassini Cod. 213Q



* **Procida Casa Tipica al Porto** tel. 339 2005961 valepre@libero.it

Tipica casetta al porto, particolarmente adatta ad una coppia o coppia con un bambino. Ingresso adibito ad angolo relax o lettura o per il tuo device; uno spazioso open space che comprende la cucina affacciata sul soggiorno salotto. La cucina gode di un ampio banco lavoro completo di tutta l'attrezzatura (frigo, lavatrice, lavastoviglie, forno, forno a microonde) più phon, ferro da stiro, tv. La casa è al 1° piano, ci sono da salire degli scalini, ce ne sono 3 o 4 anche in casa, per il bagno e il balcone, che si possono vedere dalle foto.



Vanessa Cod. 192A



* **Ischia Porto Appartam.** tel. 324 6021970 marina.ferrandino@libero.it

Il Pied a terre sul Porto è situato Ischia Porto, a mt 50 dal porto ed accanto stazionamento bus, spiagge a 4-5 minuti a piedi, shopping, stabilimento termale a ca. mt 600. Monolocali climatizzati coperti da wi-fi gratuiti, soggiorno con angolo cottura attrezzato e zona pranzo, letto matrimoniale+divano letto, piccolo bagno con doccia, Tv, phon, condizionatore caldo-freddo, biancheria da letto e da bagno. L'aeroporto Internazionale di Napoli a km 33 dalla struttura, il porto di Forio con i suoi Giardini Poseidon dista km 7 da Pied a terre sul Porto.



Marina Cod. 139M



Home Page www.levacanzeitaliane.it * Home Page www.urlaubitalienmeer.de

Turizam Konzalting srl turizamvacanze@gmail.com 335.8406290 35010 Limena - PD

